

開催期間
2021年1月～3月



めぐり びわ湖 ひな人形 の 滋賀

NAGAHAMA

TOYOSATO

AISHO

HIGASHIOMI

OMIHACHIMAN

HINO

KOKA

MORIYAMA

KONAN

OTSU



びわ湖をぐるり、ひな人形めぐり。

近江の国に伝わる歴史を感じるお雛さまや風習
現代作家による華やかな創作ひな人形まで



めひなび
ぐりな人形の湖
滋賀の

近江の歴史や文化を伝える雛人形の展示はもちろん、お雛衣装を着ての記念撮影やガラスのお雛さま作り体験教室など、10市町で趣向を凝らしたイベントが行われます。可愛いらしいお雛さまに会いに、滋賀へ出かけてみてはいかがでしょうか。



《主な会場までの電車でのアクセス》

大阪	40分	大津	名古屋	60分	大津
大阪	65分	近江八幡	名古屋	100分	近江八幡
大阪	100分	長浜	名古屋	90分	長浜

《主な会場まで自動車でのアクセス》

大阪	50分	大津IC	名古屋	100分	大津IC
大阪	80分	八日市IC	名古屋	75分	八日市IC
大阪	110分	長浜IC	名古屋	60分	長浜IC

掲載の所要時間は、電車・道路事情等により異なります。各自でおでかけの際に各観光協会までご確認ください。

《新型コロナウイルス感染症拡大防止のための取組について》
新型コロナウイルス感染症の感染拡大防止のため、以下の取り組みについてご理解とご協力をお願い致します。また、滋賀県内での発症状況等により、開催中止（もしくは延期）となる場合がございますので、ご了承ください。

1. マスクの着用をお願いします。
2. 会場に消毒液を設置します。手指消毒及びこまめな手洗いをお願いします。
3. 事前に発熱等の症状が無いことをご確認をお願いします。
入場の際に検温の協力をお願いします。（会場に検温機がある施設のみ）
4. 密の状態にならないように人と人との距離を開けてください。
5. 会場での人数制限をさせていただき場合がございますので、ご了承ください。

二 豊郷町 TOYOSATO 豊郷町観光協会 TEL.0749-35-3737

とよさとひなめぐり 1月23日(土)～3月28日(日)



豊郷町内から集まった色とりどりの雛人形を、町の主要観光施設を巡りながら愛でていただきます。注目は豊郷小学校旧校舎群(酬徳記念館)にて展示の古川定治郎氏寄贈の「三棟御殿京雛15人飾り」です。大正時代の作品で、日本人形の文化的・美術的にも素晴らしい逸品です。伊藤忠兵衛記念館では、500年ほど続く豊郷町の旧家で大切に守られてきた2対の「享保雛」や「古今雛」が初目見えます。各会場で雛人形の衣装や顔の表現方法の違いなど、じっくり堪能ください。

【豊郷小学校旧校舎群(酬徳記念館)】 住/豊郷町石畑518 営/9:00～16:00 料/無料 休/年末年始 交/近江鉄道豊郷駅から徒歩約15分 または、JR稲枝駅からタクシーで約10分	【伊藤忠兵衛記念館】 住/豊郷町八目128-1 営/10:00～16:00 料/無料 休/月曜日 交/近江鉄道豊郷駅から徒歩5分	【豊会館(又十屋敷)】 住/豊郷町下枝56 営/9:00～16:00 料/大人200円・小人100円 休/月火水金 交/近江鉄道豊郷駅から徒歩約15分
--	--	---

カフェ御結
季節限定のお料理やスイーツをご用意しています。もちろんテイクアウトも可能です。キッズスペースもあります。
住/豊郷町三ツ池11-6
問/ cafe0631@gmail.com
HP/ http://omusubi.red

きょうかどう
和菓子屋として創業95年。手作りの和菓子・洋菓子・パンのお店です。季節ごとの食材でひとつひとつ真心を込めてお作りしています。
住/豊郷町吉田1500-5
問/ 0749-35-2163
営/ 9:00～19:00

おすすめグルメ

【岡村本家】
住/豊郷町吉田100
営/9:00～17:00
料/無料 休/不定休
交/近江鉄道豊郷駅から徒歩約20分

【称名寺】
住/豊郷町石畑473
営/10:00～16:00
料/無料 休/月火水木
問/ 0749-35-3737(豊郷町観光協会)
交/近江鉄道豊郷駅から徒歩約10分



一 長浜市 NAGAHAMA 長浜観光協会 TEL.0749-65-6521

新年の長浜のまちなかは、お雛めぐりで始まります。黒壁スクエア一帯では、ガラスのお雛様の展示販売やガラスのお雛様作り体験など、「黒壁 ガラスのひなまつり」を開催。また、市街地一帯では「長浜のお雛さまめぐり」を開催。店舗や商家、民家など約80軒に色とりどりのお雛様が飾られ、専用マップを片手に、個性豊かな雛めぐりが楽しめます。

そしてこの季節、長浜は「長浜盆梅展」で盛り上がります。梅の香りが漂う明治の建物「慶雲館」では、紅白の盆梅をお雛様に見立てた盆梅雛が登場します。盆梅とお雛様を愛でたあとは是非鴨料理を楽しんで。湖北の冬の味、天然鴨料理は、市内約30店舗で味わうことができます。

春の訪れ ガラスのお雛様展 長浜のお雛さまめぐり

【黒壁スクエア一帯】 1月1日(金)～3月中旬 住/長浜市元浜町 黒壁ガラス館(仮店舗)他 営/10:00～17:00 料/無料 休/各店舗により異なる 交/JR長浜駅より徒歩5分	【黒壁スクエア一帯の店舗】 2月10日(水)～3月10日(水) 休/店舗(家)による
--	---

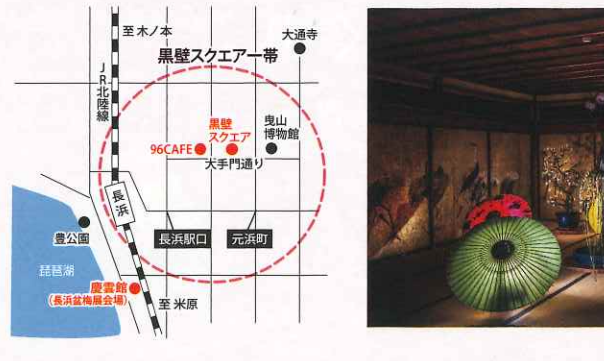

96CAFE
黒壁スクエアの玄関口。ランチタイム、午後のカフェタイム、カジュアルでリラックスできる空間で、人気メニュー・近江鶏卵のオムライスや近江豚ハンバーグ、スイーツをご提供。96カフェで至福のひとつときをお過ごしください。
住/長浜市元浜町11-28
問/ 0749-65-4844
営/10:30～17:00 (11月～3月)
休/水曜日

おすすめグルメ



三 愛荘町 AISHO 愛荘町観光協会 TEL.0749-42-7683

愛荘のひな人形めぐり 西澤真蔵記念館 1月30日(土)～3月7日(日)

「郷土の偉人館・西澤真蔵記念館」は、郷土の偉人に関する展示・民具展示などを随時展示しています。また、明治期の民家を復元していますので、館内自体も見どころの1つとなっています。期間中は段飾りや地元保育園児制作の可愛いひな人形を展示しています。

【中山道愛知川宿街道交流館】 2月2日(火)～3月7日(日) 隣接する等覚寺所蔵、幕末期のひな人形を展示。展示場所の中山道愛知川宿街道交流館は、大正15年竣工の旧近江銀行愛知川支店。滋賀県下最初の鉄筋コンクリート造で当時のガラス、シャッター、大金庫等が残っています。敷地は中山道愛知川宿の本陣跡でもあり、緑あふれる中庭・カフェ・宿泊施設も揃った憩いの場です。 住/愛荘町愛知川38-2 営/9:00～18:00 料/無料 休/毎月第1月曜日(カフェのみ毎月曜日休み) 交/近江鉄道愛知川駅から徒歩10分	住/愛知郡愛荘町野々目72-3 営/10:00～17:00(入館は16:30までに) 料/無料/平日(土・日のみ開館) 交/JR「能登川駅」から近江鉄道バス角能線市ヶ原行き下八木口下車徒歩10分 または、名神高速道路「湖東三山スマートIC」より7分
---	--

【湖東三山館あいしょう】
1月30日(土)～3月7日(日)
名神高速道路「湖東三山スマートIC」と国道307号の接点に位置し、愛荘町の東の玄関口として観光振興の拠点施設です。観光案内や地域特産品の展示・販売、飲食物の提供などを通してまちの魅力を発信しています。
住/愛荘町松尾寺1395-1 営/9:00～18:00
料/無料 休/火曜日(当日が祝日の場合は翌日)
交/名神高速道路「湖東三山スマートIC」より1分
国道307号松尾寺信号から南へ400m、上蚊野信号から300m

日本料理 竹平楼
明治天皇行幸の際の御座所が残る江戸期創業の老舗。歴史を感じる佇まいの中で季節の懐石に舌鼓を。GOTO イート利用可。
住/愛荘町愛知川1608
問/ 0749-42-4007
営/11:30～22:00
休/水曜日

おすすめグルメ



清輝雛 東之湖作

四 東近江市 HIGASHIOMI

東近江市観光協会
TEL.0748-29-3920



江戸時代後期から昭和戦前期にかけて活躍した五個荘の近江商人。ふる里へ残した娘のために贈ったひな人形を中心に、近江商人屋敷などに長年にわたり受贈された各時代のひな人形など約100セットを展示致します。古今雛や御殿雛をはじめ、今年は、新型コロナウイルスの流行長期化等で、日々医療の最前線で奮闘しておられる医療従事者の方々への感謝の気持ちを込め、シンボルカラーである「青色」の近江上布を使った創作雛人形を公開。「子の健やかな成長を願う」日本の心温まる風習を、

商家に伝わるひな人形めぐり

【五個荘近江商人屋敷
(外村繁邸・中江準五郎邸・藤井彦四郎邸)】

住/東近江市五個荘金堂町、宮荘町等
営/9:30~16:30
料/《外村繁邸・中江2館共通入館券》
大人400円、小中学生200円
《外村繁邸・中江邸・藤井邸・近江商人博物館4館共通券》
大人850円、小中学生380円
交/JR能登川駅から近江鉄道バス15分
「ぶらざ三方よし前」下車徒歩

近江商人のふる里、五個荘で再発見してください。

2月6日(土)~3月21日(日)
休/2月8,15,22日、3月8,15日

【近江商人博物館】

住/東近江市五個荘竜田町583
営/9:30~17:00(但し、入館は16:30迄)
料/大人300円、小中学生150円
交/JJR能登川駅から近江鉄道バス
「金堂竜田口」下車徒歩

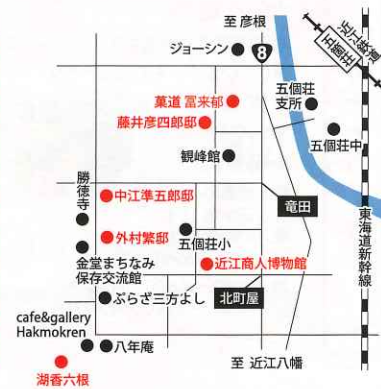

うかるっこん 湖香六根

築180年の古民家で
地産地消、医食同
源の近江御膳をご
賞味ください。
《要事前予約》
住/東近江市五個荘
川並町713
問/0748-43-0642
営/11:30~14:30
休/火・水曜日



かどう ふくいく 菓道 富来都

五個荘土産に四季
折々の美味しいお菓子
を取り揃えています。
住/東近江市宮荘町419
問/0748-48-2919
営/8:00~18:00
休/水曜日



おすすめグルメ



六 日野町 HINO

日野観光協会
TEL.0748-52-6577



日野町の大窪から村井・西大路にかけての商店街や商人屋敷など、どこか懐かしさを感じる日野の町並み。そんな街角や商家に、さらに日野独特の風景である枝敷窓越しなど約150か所に、江戸時代から現代に至るまでのお雛様や創作人形が飾られます。華やかでほほえましい雛人形との出会い、そしてゆったりとした時間の流れる日野のまちを、ごゆっくり散策ください。歴史と文化の町、日野独特の穏やかなたたずまい。新しい発見があるかも...

~昔と今、街を巡る、時を巡る~ 日野ひなまつり紀行

【日野商人館・ふるさと館・感応館ほか
日野町大窪~村井・西大路一带】

2月7日(日)~3月7日(日)

営/9:00~16:00 休/期間中無休
料/《近江日野商人館・ふるさと館「日山中正吉邸」》
各館大人300円・2館共通400円
交/JR近江八幡駅又は近江鉄道日野駅より
近江鉄道バス「大窪西」~「向町」下車



にぎり飯・惣菜 みかく

丹精込めて作られた近江日野米をお店で精米、ふっくら炊き上げ作るにぎり飯、地元野菜で作るお惣菜やお味噌汁、近江鶏の唐揚げや近江牛入りコロッケなど、日野にこだわったメニューを提供。



おすすめグルメ

古民家カフェ&民泊 綿向山ビレッジ

近江日野商人の町の一角で古民家をリノベーションした素敵なお店。近江牛のすじ肉カレー、日野産の蔵尾ポークを使用した豚たねねぎ鍋かけ、ハワイコナコーヒーなど。信楽焼のお風呂がある民泊の営業も。



住/蒲生郡日野町村井1300
問/0748-26-9860
営/10:00~16:00
ディナー 18:00~21:00(要予約)
休/火・水曜日

石挽き蕎麦 守貞 日野

古き時代を楽しむ、異空間で嗜む、日常を忘れ、特別な大人時間を過ごす...



住/蒲生郡日野町村井1365
問/0748-29-3470
営/ランチ 11:00~14:30 (LO14:00)
ディナー 17:00~21:00 (LO20:30)
休/月曜日、毎月第3火曜日
(月曜日が祝日の場合は火曜日)

五 近江八幡市 OMIHACHIMAN

近江八幡駅
北口観光案内所
TEL.0748-33-6061



国の伝統的建造物群保存地区に位置し、現在においても町並みは素晴らしく佇む中にある、八幡商人を代表する「西川利右衛門」宅(築約314年の建物で重要文化財指定)及び

~まちなみに装うひなのほほえみ~ 近江八幡節句人形めぐり

交/JR近江八幡駅より近江鉄道バス約6分
小幡資料館前下車

【近江八幡市立資料館及び旧西川家住宅】

2月13日(土)~3月13日(土)

住/近江八幡市新町2-22
営/9:00~16:00
料/大人500円・小中学生250円
休/月曜日・2月24日
問/0748-32-7048

【旧伴家住宅】

2月6日(土)~3月21日(日)

住/近江八幡市新町3-15
営/9:00~16:30
料/400円 休/期間中無休
問/0748-32-1877



古今雛



おすすめグルメ

Cafe&shop SHINMACHI



お店は資料館中庭にあり、近江八幡名物の「赤こんにゃく」や丁字麩を使用した定食、水郷が育んだ葦を練り込んだうどんを味わっていただけます。また、地元の名物を販売しています。



住/市立資料館内
営/11:00~15:00
休/不定休

清寿家

和菓子処 清寿家(せいじゅ)です!八幡名物「白ういろ」「でっち羊羹」を製造販売しています。うちのいちご大福は自慢の粒あんのでいちごを包んだちよつと大きめの大福です。見た目より味で勝負です。



大好評の清寿家のいちご大福

住/近江八幡市出町212番地3
問/0748-33-2163 営/9:00~19:00
休/毎週火曜日

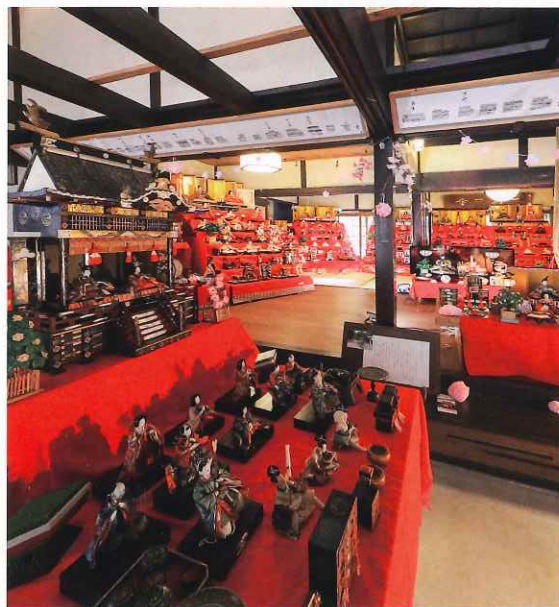

菓匠 一味屋

創業文政年間、東海道水口宿にある和菓子屋です。ひな祭り期間限定の、リンゴ餡のパイ頭饅頭があります。箱にひな人形のイラストもはいつているお菓子です。地元になんだ、水口曳山まつりや甲賀忍者の和菓子もあります。



住/甲賀市水口町京町5-18
問/0748-62-0153
営/8:00~19:00

おすすめグルメ

七 甲賀市 KOKA

甲賀市観光まちづくり協会
TEL.0748-60-2690



宿場の面影を色濃く残す町並みに溶け込むようにひっそり佇む旧商家「扇屋伝承文化館」。扇屋伝承文化館を拠点とし、街角の各所にお雛様を飾ります。東海道伝馬館は、江戸後期に造られた民家を改装し、建物自体が貴重な展示品となっており、広間にひな人形を展示します。近隣10戸余りの各家のひな人形も散策しながら楽しんでください。水口宿では、富田呉服店を中心にひな人形展示を行い、つるし雛作りの他、イベントを行う予定です(イベント内容は後日発表)。

ひな祭り in 土山宿

【扇屋伝承文化館】

2月1日(月)~3月19日(金)

住/甲賀市土山町北土山626
営/10:00~15:00
料/無料 休/平日
交/新名神「甲賀土山IC」より国道経由で約5分
(JR貴生川駅よりあいくるバス「東土山」より徒歩3分)

【東海道伝馬館】

2月20日(土)~3月21日(日)

住/甲賀市土山町北土山1570
問/0748-66-2770
営/9:00~17:00
料/無料 休/月、火曜日
交/新名神「甲賀土山IC」より約5分(JR貴生川駅よりあいくるバス「近江土山」より徒歩2分)

水口宿のひな祭り

【富田呉服店】

2月27日(土)、28日(日)、
3月3日(水)、6日(土)、7日(日)
の5日間

住/甲賀市水口町八光40
営/10:00~17:00
料/無料 休/月曜日
交/近江鉄道「水口石橋駅」より徒歩3分



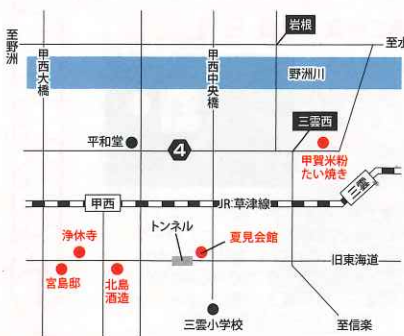

八 湖南省 KONAN 問 湖南省観光協会 TEL.0748-71-2157

今年の初春は、ひな人形を見ながら旧東海道を歩いてみませんか? 今年初めての開催となる湖南省では、湖南省夏見会館や北島酒造など4箇所ではひな人形を展示いたします。また、3月27日・28日には春の東海道酒蔵めぐりが開催されますので、そちらも併せてお楽しみください。

旧東海道ひな人形めぐり

- 2月20日(土)～3月31日(水)**
- 【湖南省夏見会館】**
住/湖南省夏見1505-2(旧東海道沿い)
営/10:00～16:00
料/無料
休/土・日曜日
交/JR 甲西駅より徒歩約20分
- 【宮島邸】**
住/湖南省平松(旧東海道沿い)
営/10:00～16:00
料/無料 休/なし
交/JR 甲西駅より徒歩約10分
- 【浄休寺】**
住/湖南省平松469(旧東海道沿い)
営/10:00～16:00
料/無料
休/土・日曜日
交/JR 甲西駅より徒歩約10分
- 【北島酒造】**
住/湖南省針756(旧東海道沿い)
営/10:00～16:00
料/無料 休/土・日・祝日
交/JR 甲西駅より徒歩約5分

おすすめグルメ

北島酒造

創業約200余年の北島酒造は、先人の知恵と風土が生んだ伝統的な蔵元で、時代にあった日本酒を造っています。日本酒一筋の北島酒造の甘酒は麴を使用したノンアルコールのため、妊婦さんはもちろん1歳以上のお子様からお年寄りまでお楽しみ頂けます。



甲賀米粉たい焼き

外はパリパリ、中はモチモチの珍しい米粉の生地のだい焼きです。小麦粉ではなく米粉の生地なので、グルテンフリーで低カロリーかつヘルシー、栄養満点です!



大庄屋諏訪家屋敷雛人形

九 守山市 MORIYAMA 問 守山市観光物産協会 TEL.077-582-1266

守山市赤野井の地で代々庄屋職を務めてきた諏訪家の屋敷跡を一般公開しています。施設内では江戸時代に建てられた主屋、書院、茶室そして庭園をご覧いただけます。期間中、屋敷内を彩る数々の生け花とともに、この諏訪家に伝えられてきた3つの時代の雛人形を展示しています。江戸時代の公家職、大正時代の東帯雛、昭和の七段飾りなど、それぞれの時代の雛人形のお顔立ちや衣装の違いをお楽しみください。また、竹灯籠や木目込み人形のお雛様も展示いたします。併せてぜひご覧ください。

大庄屋諏訪家屋敷の雛人形

【大庄屋諏訪家屋敷】

1月23日(土)～3月14日(日)

住/守山市赤野井町171番1 問/077-516-8160
営/9:00～17:00(最終入館は16:30)
料/大人300円、小・中学生・障がい者150円、幼児無料
交/JR 守山駅より近江鉄道バス「赤野井別院」バス停下車徒歩3分

鶴屋吉正

中山道沿いに店を構える鶴屋吉正は毎週金・土曜と毎月17日のみ営業。旬のフルーツを使用した「季節のフルーツ大福」が人気です。



おすすめグルメ

中山道守山宿ひなまつり2021

【中山道守山宿界限】

3月上旬

営/休日等は各店舗の営業時間に準じる
交/JR「守山駅」西口から徒歩10分



おすすめグルメ

すないさと 叶匠壽庵 寿長生の郷

滋賀・近江神宮に眠る百人一首を色鮮やかに再現。雛人形に併せて、期間限定で姫の絵柄を揃えました。滋賀羽二重米の最中種で「あも」を挟んで、さくさくの手作り最中としてお召し上がりください。



あも歌留多(最中種) 540円(税込)
あも(別売) 1,296円



おすすめグルメ

西教寺

2月15日～3月3日までの間、西教寺では「ひな御膳」としてこの時期だけの御膳料理が味わえます。

住/大津市坂本5-13-1
問/077-578-0013
営/9:00～17:00(最終入場16:30)



ひな御膳 2,200円(税込)

十 大津市・石山 OTSU・ISHIYAMA

問 叶匠壽庵 寿長生の郷 TEL.077-546-3131

叶匠壽庵 寿長生の郷は、大津市南部の里山にあります。雛人形展が開催される頃には苑内にある約1,000本の梅の花が咲き誇り、甘い香りに満たされます。寿長生の郷の雛人形は享保雛を中心に創業者の母とその意思を継いだ創業者が収集した人形を、日本文化を伝えたい、間近で見ていただきたいという想いから、毎年小物・道具類を含め約120点展示しています。

叶匠壽庵 寿長生の郷 雛人形展

【叶匠壽庵 寿長生の郷】

2月中旬～3月下旬

営/10:00～17:00
料/無料(梅まつり期間中は駐車場料金として1,000円頂戴しますが、引き換えに同額の商品券をプレゼント)
休/水曜日(季節により変更あり)
交/JR・京阪石山駅より無料送迎バス約30分



十 大津市・坂本 OTSU・SAKAMOTO

問 坂本観光協会 TEL.077-578-6565

日本天台三総本山のひとつで、日本遺産にもなっている西教寺や昔延暦寺の高僧の隠居所であった元里坊の旧竹林院、大津市指定文化財指定の公人屋敷の3会場で「ひな人形展」を同時開催します。いずれも普段は見ることのできない昔のひな人形などを多数展示します。期間中、西教寺では期間限定で「ひな御膳」も召し上がっていただけます。また、最終日の3月3日11時から西教寺で人形供養法楽も開催されます。

坂本ひな人形展

【西教寺、旧竹林院、公人屋敷】

2月15日(月)～3月3日(水)

営/9:00～17:00(最終入場16:30)
料/西教寺500円、旧竹林院330円、公人屋敷100円
休/旧竹林院、公人屋敷は月曜日
交/JR比叡山坂本駅より徒歩約10分、京阪坂本比叡山駅より徒歩2分



おすすめのイベント

長浜盆梅展

【慶雲館】

1月9日(土)～3月10日(水)

歴史・規模ともに日本一の盆梅展。昭和27年から始まり、今年で第70回を迎えます。樹齢400年を超える古木と、新しい展示のコラボに乞うご期待! 全国で活躍する切り絵作家・早川鉄兵さんの作品や、鳥取大山和傘を背景に紅梅・白梅の香りが漂います。

住/長浜市港町2-5
問/0749-62-0740
営/9:00～17:30
料/大人800円、小中学生400円



石山寺 梅つきし

【石山寺】

2月18日(木)～3月18日(木)

山内一帯に咲き誇る梅と芸術的な梅の盆栽の展示。石山寺界隈では「梅のおもてなし」でお出迎えいたします。

住/大津市石山寺1-1-1
問/077-537-1105(石山観光協会)
営/9:00～16:30
料/一般600円、小学生250円
休/なし
交/京阪石山駅より徒歩10分



土山宿まちなかひな祭り

【旧東海道沿い】

2月28日(日) 10:00～16:00

旧東海道土山宿内の10戸余りの各家のひな人形を見学できます。新しい人形もあり、古い人形もあって、歩きながら巡ってください。

住/甲賀市土山町北土山
問/0748-70-2096(土山学区自治振興会※火・金のみ)



楽しい体験プランが満載!

※料金は全て税込みです。

ひな人形会場近くでは
様々な楽しい体験プランを実施中。

きもの DE 長浜

10月10日(土)～3月10日(水)

【長浜市／黒壁体験スクエア帯】

和装で長浜のまちなかを散策すると、観光施設の無料入館や、お食事・お買い物の優待などが受けられます。また、期間終了後に、浜ちりめんの着物や10万円分の商品券など、豪華景品があたる抽選会に参加できます。

住／長浜市街地一帯
問／0749-65-6521(長浜観光協会)



吹きガラス体験 他

通年開催

【長浜市／黒壁体験スクエア】

吹きガラス、スタンドガラス、フュージングなどのガラス体験教室。お子様からご年配の方まで気軽に挑戦できるサンドブラストやジェルキャンドルも人気です。作るヨロコビ、広がるセカイ。黒壁体験教室でものづくりを満喫ください!

住／長浜市元浜町 11-21 問／0749-65-1221
営／10:00～17:00(11月～3月)

*受付時間はメニューにより異なります。

休／火曜日

料／サンドブラスト体験1,500円～など

※詳しくは黒壁公式ホームページをご覧ください



お茶席

2月14日(日)、3月14日(日)

【豊郷町／称名寺】

浄土真宗本願寺派のお寺「称名寺」のお堂にて、色とりどりのひな人形を展示致します。また、この日程に限り茶道師範でもある奥様の立てたお茶とお菓子を頂けます。



住／豊郷町石畑 473
営／10:00～16:00 料／200円
問／0749-35-3737(豊郷町観光協会)

交／近江鉄道豊郷駅から徒歩約7分 JR稲枝駅からタクシー約12分

びんてまりストラップづくり

2月2日(火)～3月7日(日)

【愛荘町／中山道愛知川宿街道交流館】

※実施日／期間中の火～日

愛荘町のシンボル、愛知川びん細工手まりを模した「びんてまりストラップ」を手づくり。紺色の糸で刺しゅうして、可愛らしく仕上げます。①10時～②14時～の二部制。各回60～90分程度。申し込み…希望日の2日前までに

住／愛荘町愛知川138-2 問／0749-42-7683(愛荘町観光協会)
営／9:00～18:00 料／2,800円(ドリンク付)



瓦粘土のひな人形づくり 他

通年開催

【近江八幡市／かわらミュージアム】

八幡瓦と八幡の歴史をテーマとし、八幡瓦や国内外の珍しい瓦を展示。体験工房では、瓦粘土で、ひな人形や鬼面、ふくろうなど、いぶし銀仕上げのオリジナル作品が作れます。

住／近江八幡市多賀町 738-2 問／0748-33-8567
営／9:00～16:30 休／月曜日、祝日の翌日
料／体験1,000円



マスクチャームづくり

2月 毎週土曜日

【守山市／BIWAKO PEARLS SURPRISE】

色や形がバラエティーに富み、神秘的な輝きを放つ希少な琵琶湖パールを使用し、マスクチャームに仕上げます。体験は13:00～14:00。



住／守山市守山1丁目8-7 営／10:00～18:00 問／077-598-6470
料／体験3,000円～(各回先着4名様まで)

キャラ甲賀 ひな祭り

ひな人形めぐりのスタートイベント

2021.1/30 [SAT]
《会場》甲賀流リアル忍者館
《時間》11:30～、13:30～

滋賀びわ湖のひな人形めぐりのスタートイベントとして、滋賀県10市町のご当地キャラクターがお内裏様、お雛様、三人官女、五人囃子に扮装し、皆さんをお迎えます。ぜひお越しください!

ご当地キャラクターからお雛様キャンディーのプレゼントもありますよ!!



長浜市 ひでよしくん

東近江市 近江商人博物館・中路融人記念館キャラクター てんぢちゃん



甲賀市 にんじやえもん



近江八幡市 らんまるくん

豊郷町 まいとちちゃん

大津市 おおう光ルくん

守山市 もーりー

湖南市 こにゃん

日野町 がもにゃん

愛荘町 あじまうさん



ここ
滋賀
SHIGA

滋賀で育まれた
名品を集結、伝統
工芸品をはじめ、
食品、雑貨
類を数多く取り
揃えています

地元の方はもちろん、
観光客の皆さんに
つくり手の思いを
届けたいという
願いを込めて

滋賀で「しが」に
出会えるお店
滋賀のお土産を
取り揃えています



Produced by
滋賀トヨペット

住所／大津市中央 1-2-31 丸屋町商店街
☎ 077-507-3777
営業時間／10:00～19:00
定休日／火曜日、夏季、年末年始、他
(火曜日が祝日・振替休日の場合は営業)

